Stato di attuazione degli studi di Microzonazione Sismica (MS) di livello 1 in Calabria

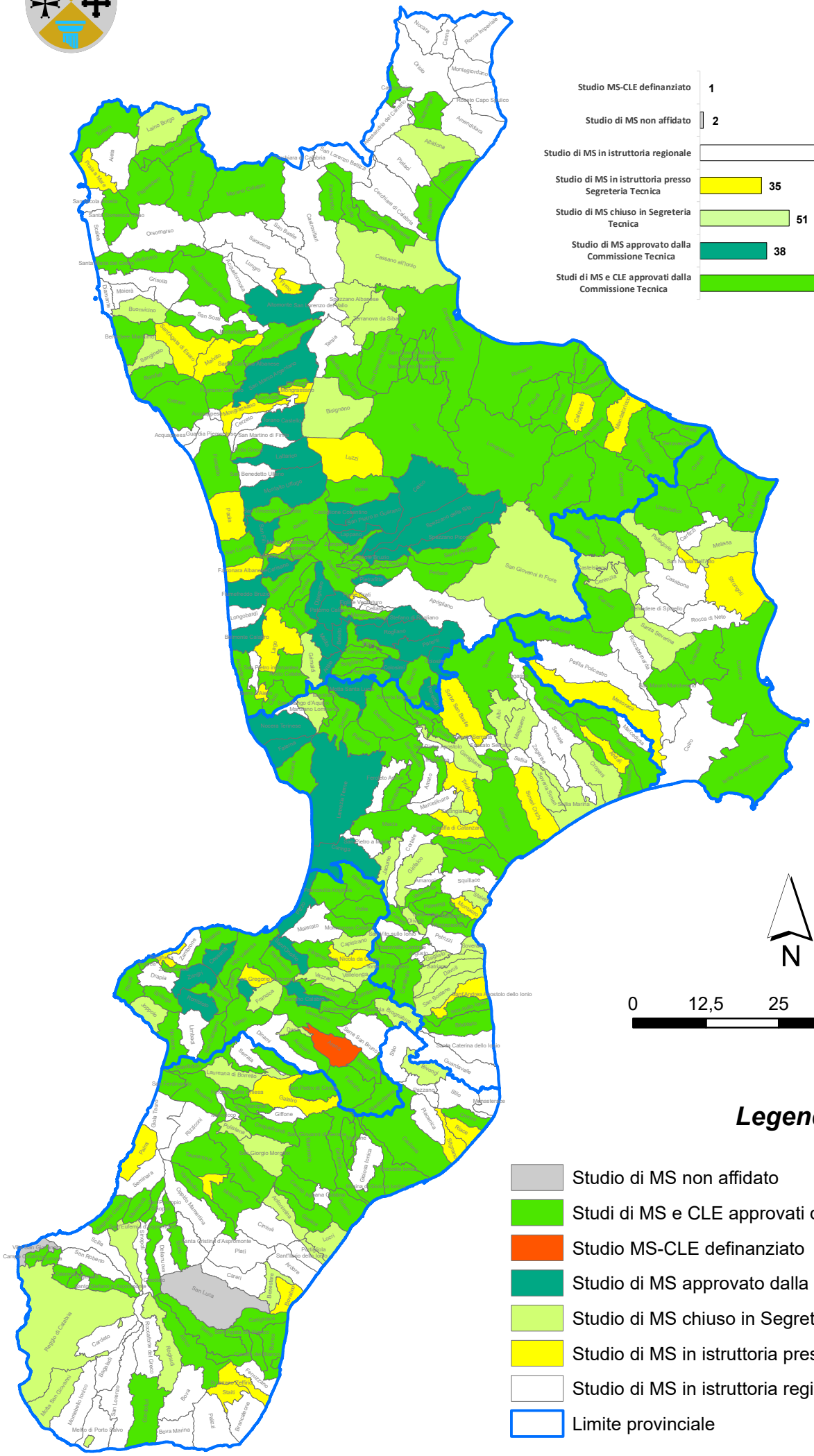

Aggionato al 27 febbraio 2024